

Para las mentes creativas

La sección educativa “Para las mentes creativas” puede ser fotocopiada o impresa de nuestra página del Web por el propietario de este libro para usos educativos o no comerciales. “Actividades educativas”, extra curriculares, pruebas interactivas, e información adicional están disponibles en línea. Visite www.SylvanDellPublishing.com y haga “clic” en la portada del libro y encontrará todos los materiales adicionales.

Actividades para emparejar y adivinanzas

Adivina qué animal concuerda con cada adivinanza, emparejándolo con el dibujo. Las respuestas se encuentran al revés al final de la página. Las tarjetas se pueden clasificar por la clase de animal o por lo que los animales comen.



pez payaso

Pez

Se alimenta de pedazos de peces muertos y plancton (carnívoro)



flamingo

Ave

se alimenta de algas, insectos y peces pequeños (omnívoro)



perezoso

Mamífero

se alimenta de hojas, de plantas nuevas y frutas (herbívoro)

1. **Colgando al revés**, un _____ duerme de 15 a 18 horas durante el día. Se agarra fuertemente a una rama con sus garras fuertes mientras duerme profundamente. Ni siquiera una fuerte tormenta tropical en la selva lo despertará. Cuando el sol se mete es que, finalmente, se mueve de la posición en que duerme.
2. Con un equilibrio perfecto, un _____ a menudo duerme **parado en un pie** en una posición en contra del viento. Dobla la otra pierna con cuidado bajo su cuerpo y descansa su cabeza poniendo su pico debajo de un ala.
3. Este brillante y colorido _____ vive en las aguas calientes del Océano Pacífico. **Se esconde dentro** de una anémona para protegerse de los enemigos. Los tentáculos largos, sueltos de la anémona picarán a la mayoría de las criaturas del mar, pero el veneno en sus tentáculos no le hace daño al pez. Por la noche, el pez se acurruca en su acogedora cama de anémona. Los tentáculos suaves de la anémona se cierran a su alrededor, guardándolo cómodo y seguro hasta la mañana.

Respuestas: 1. perezoso 2. flamingo, 3. pez payaso.



comedor de abejas

Ave

se alimenta de abejas
y insectos
(carnívoro)



lagarto

Reptil

la mayoría come
insectos, insectos,
algunos comen plantas
(carnívoro, algunos
omnívoros)



marmota

Mamífero

se alimenta casi
siempre de plantas y
algunos insectos
(omnívoro)



oso polar

Mamífero

se alimenta de focas y
otros animales
(carnívoro)

1. Un _____ es un animal de sangre fría. Su cuerpo no produce calor, entonces tiene que **buscar el calor** para calentarse. El lugar perfecto para tomar una siesta y estirarse sobre una soleada roca en una mañana fría.
2. Expuestos y dormitando en la nieve, un _____ y sus cachorros se mantienen increíblemente calientes. Estos osos **cavan y luego se acurrucan** en la nieve en estos hoyos poco profundos con sus espaldas al viento. El pelaje grueso y una capa de grasa los mantienen calientes. La madre hace una almohada suave para sus cachorros.
3. La _____ es famosa por sus hábitos de dormir. Hiberna, o duerme todo el invierno acurrucada en una **madriguera subterránea**. Durante la hibernación, el latido de su corazón y su respiración se disminuyen y la temperatura del cuerpo baja. Hay un día especial (el 2 de febrero) en honor a este animal. Algunas personas creen que si ve su sombra cuando sale de la hibernación, habrá seis semanas más de invierno.
4. A un diminuto _____ le gusta **dormir junto** con otros por la noche. Hasta diez se ven alineados en la misma rama, llegando antes del anochecer para reclamar su lugar en la línea. Todos ellos miran hacia la misma dirección y presionan sus costados, uno contra el otro, antes de cerrar los ojos para dormir.



jirafa
Mamífero
se alimenta de hojas
(herbívoro)

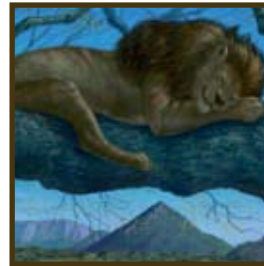

león
Mamífero
se alimenta de otros
animales
(carnívoro)



foca
Mamífero
Se alimenta de peces
y otros animales
(carnívoro)



koala
Mamífero
se alimenta de
plantas
(herbívoro)

1. Vive en las alturas de los árboles de eucalipto, un_____ australiano pasa la mayor parte de su vida dormido. Normalmente, duerme de 18 a 20 horas al día. Se mete en **la horca de un árbol** para dormir.
2. Una_____ puede dormir en **la playa o mientras flota en el agua**. Se arrulla para dormir mientras se balancea suavemente, sacando su cabeza por encima del agua.
3. Una_____ duerme **de pié** por alrededor de cinco minutos a la vez. Aproximadamente, duerme más o menos seis veces al día por un total de 30 minutos.
4. **Acurrucado sobre una rama** de árbol de sombra o estirado en una roca, un _____ toma muchas siestecitas durante el día. Si tiene el estómago lleno, puede dormir hasta 20 horas por día.



elefante

Mamífero

Se alimenta de
hojas y plantas
(herbívoro)



búho de establo

Ave

Se alimenta de
animales pequeños
(carnívoro)



humano

Mamífero

se alimentan de
plantas y animales
(omnívoro)



vencejo

Ave

Se alimenta de
insectos
(carnívoro)

1. Un_____deja a sus pollitos durante varios días mientras caza el alimento. Cuando los padres se han ido, los polluelos entran en un sueño profundo durante diez días, llamado letargo. Algunos adultos *duermen mientras vuelan*, se le llama “dormir en el ala.” Por la noche, vuelan encima de un bolsillo de aire caliente (aproximadamente 3,000 a 6,000 pies por encima de la tierra) y agitan sus alas cada cuatro segundos mientras duermen.
2. Los_____duermen aproximadamente 16 horas al día. Mientras van creciendo, necesitan menos sueño. Los niños de las edades de 1-5 duermen *metidos en sus camas* cerca de 10 a 12 horas cada noche. *¿Cuántas horas duermes por la noche?*
3. Durante el día, un_____puede posarse en *un establo, un árbol, o una cueva*. Una vez dormido, esta ave no se despierta fácilmente con los ruidos fuertes del día. Mantiene su cabeza derecha mientras duerme.
4. Un_____de las cuatro a seis horas que se duerme, se mantiene parado la mitad del tiempo. Las otras horas las duerme acostado. La mayoría del tiempo duerme siestas cortas. *¿Cuándo está listo para acostarse, enroscará su trompa y la usará como una almohada.*